



# はぐくみ



暖かくなり、おだやかな季節となりました。

約30年続いた平成も、残り1週間となりました。2019年も、みなさまとおもちゃ文庫でたくさん  
さんの思い出を作りたいと思っております(\*^\_^\*)

さて、春は桜などの花々で街が彩られ、とても美しいですね。春になり芽吹く木々のように、  
子どもたちも健やかに過ごせますように。そして、入園・進学など新しい生活を始められるみな  
さんも素敵な出会いがたくさんありますように。

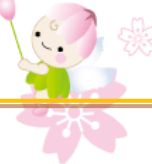

## ☆おもちゃ文庫 4月のご案内☆

◆開室時間 ・月曜～金曜 … 9:30～16:00 ・土曜、日曜、祝日 … 10:00～15:30

月曜日	火曜日	水曜日	木曜日	金曜日	土曜日	日曜日
1	2 えのぐの日	3	4 えほんタイム	5	6 開室時間 10:00～15:30	7
8	9 リトミック	10	11	12	13 開室時間 10:00～15:30	14
15	16	17 5月分 予約開始	18	19	20 開室時間 10:00～15:30	21
22	23 えのぐの日	24	25 えほんタイム	26	27 開室時間 10:00～15:30	28
29(昭和の日) 10:00～15:30	30(休日) 10:00～15:30					

4/25(木) 11:20～12:15  
あおぞらでパンを販売します

◇「えのぐの日」・「リトミック」は、参加予約が必要です。

- ・「えのぐの日(4月分)」は、1・2・3月に参加いただいた方には予約をご遠慮いただいています。
- ・「えのぐの日」・「リトミック」は、重複してご参加いただけます。
- ・あおぞらの事務所、または、お電話にて受け付けています。
- ・ご予約のお申込みは、参加するお父さまのご家族の方からお願いいたします。
- ・お子さまと保護者の方は、汚れてもよい服装でご参加ください。

◇5月分のはぐくみ発行・各イベント予約開始は4月17日(水)9:30～を予定しています。  
※発行日・予約開始日・内容は変更となる場合がございます。予めご了承ください。



## ●えほんタイム (予約不要)

- 日 時：4月 4日(木) 11:00~11:20  
4月25日(木) 11:00~11:20
- 内 容：絵本の読み聞かせ、わらべ歌など



## ●リトミック (予約制 定員：子ども8名)

- 日 時：4月9日(火) 11:00~11:40
- 対象者：1歳6ヵ月以上で、保育園・幼稚園入園前のお子さま と保護者の方
- 内 容：歩けるお子さま対象の内容となります。  
親子一緒に活動します。動きやすい服装でお越しください。  
参加者の年齢に差がある場合もございますが、皆さまに楽しんでいただける内容にしていきたいと思っています。  
対象年齢以外のご兄弟と参加を希望される方はご相談ください。(保育はありません)
- 持ち物：特にありません。



## ●えのぐの日 (予約制 各回定員：子ども5名)

絵の具で手形・足形を画用紙にペタッ♪お誕生日など成長の記念になりますよ☆

※ご予約のお願い※1・2・3月の「えのぐの日」にご参加いただいた方には、4月分のご予約はご遠慮いただいております。  
皆さまが参加できるよう、ご協力お願いいたします。



- 日 時：4月 2日(火) 11:00~  
4月23日(火) 14:00~ (所要時間：各1時間程)
- 内 容：手形・足形、メッセージや写真などで飾った用紙をラミネートしてお渡しします。
- 持ち物：写真やカード・シールなど、飾りたいものがございましたらお持ちください。  
※貼るものは、平面で厚みのないものに限ります。  
厚みのあるシールなどはラミネートできません。  
FAXやチケット・切符などに使われる感熱紙は変色のおそれがあるのでご注意ください。



【発行元】みどり地域活動ホームあおぞら おもちゃ文庫

【所在地】横浜市緑区中山3-16-1 (中山駅より徒歩10分。緑区休日急患診療所の隣の建物です。)

【連絡先】☎ 045-929-2566

【URL】<http://www.shikoukai.jp/aozora/>

【開 室】・ 9:30~16:00 … 月曜~金曜  
・ 10:00~15:30 … 土曜、日曜、祝日

【駐車場】6台 【対 象】未就学児と保護者 【利用料】なし

