

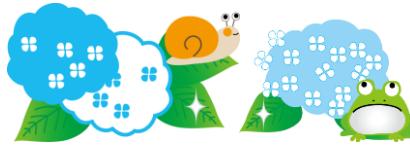

はぐくみ



新緑の美しい季節になりました。4月から保育園、幼稚園の入園などを迎えられた方は新生活にも慣れてきた頃でしょうか。おもちゃ文庫は土日も開室しているので、遊びにきてくださいね。

さて、あおぞらおもちゃ文庫の絵本を100冊程入れ替えました。ご家族で絵本に親しんでいただけましたら嬉しいです。絵本の貸し出しも行なっているので、ぜひご利用ください。

(本の貸出期間：2週間、貸出冊数：2冊となります)



☆おもちゃ文庫 6月のご案内☆

◆開室時間 ・月曜～金曜 … 9:30～16:00 ・土曜、日曜、祝日 … 10:00～15:30

月曜日	火曜日	水曜日	木曜日	金曜日	土曜日	日曜日
			1	2	3	4
					開室時間 10:00～15:30	
5	6 えのぐの日	7 えほんタイム	8	9	10	11
					開室時間 10:00～15:30	
12	13 リトミック	14 えほんタイム	15 わくわくタイム①	16	17	18
					開室時間 10:00～15:30	
19	20 えのぐの日	21 えほんタイム	22	23	24	25
					開室時間 10:00～15:30	
26	27	28 えほんタイム	29 わくわくタイム②	30		

◇「わくわくタイム①・②」、「えのぐの日」は、参加予約が必要です。

- ・「えのぐの日（6月分）」は、3・4・5月にご参加いただいた方には予約をご遠慮いただいています。
- ・「わくわくタイム①・②」は、お子さま一人あたりどちらかひとつのみとなります。
- ・「わくわくタイム①・②」と「えのぐの日」は、重複してご参加いただけません。
- ・あおぞらの事務所、または、お電話にて受け付けています。
- ・ご予約のお申込みは、参加するお子さまのご家族の方からお願いいたします。
- ・お子さまと保護者の方は、汚れてもよい服装でご参加ください。

◇ 7月分のはぐくみ発行・各イベント予約開始は **6月21日（水）9:30～**を予定しています。

※発行日・予約開始日・内容は変更となる場合がございます。予めご了承ください。

● **えほんタイム**（予約不要） 月・木曜日→水曜日に変更させていただきました
 ■毎週水曜日 11:00～11:20 内容：絵本の読み聞かせ、わらべ歌など

● **わくわくタイム①**（予約制 定員：子ども10名） 6月18日（日）は、父の日です☆
 ■日 時：6月15日（木）11:00～11:40
 ■持ち物：特にありません
 ■内 容：父の日の工作を行ないます。大好きなお父さんへプレゼントを作りましょう☆

●**わくわくタイム②** (予約制 定員：子ども 10 名)

- 日 時：6月29日(木) 11:00~11:40
- 持ち物：特にありません
- 内 容：梅雨をモチーフにした工作をおこないます。



●**リトミック** (予約制 定員：子ども 8 名)

- 日 時：6月13日(火) 11:00~11:40
- 持ち物：特にありません。動きやすい服装でお越しください。
会場ではお子さまは裸足、保護者は靴下、または裸足での活動となります。
- 対象者：3歳をむかえるまでのお子さま(※歩けるようになったお子さま対象の内容です)・保護者
親子一緒に行う活動です。まだ歩けないお子さまとの参加を希望される方はご相談ください。

●**えのぐの日** (予約制 各回定員：子ども 5 名)

絵の具で手形・足形を画用紙にペタタン♪お誕生日など成長の記念になりますよ。

※ご予約のお願い※ 3・4・5月の「えのぐの日」にご参加いただいた方には、6月分のご予約はご遠慮いただいております。皆さまが参加できるよう、ご協力お願いいたします。

- 日 時：6月6日(火) 11:00~
6月20日(火) 11:00~/14:00~ 所要時間：各1時間程
- 内 容：手形・足形、メッセージや写真などで飾った用紙をラミネートしてお渡しします。
- 持ち物：写真やカード・シールなど、飾りたいものをお持ちください。
※貼るものは、平面で厚みのないものに限ります。厚みのあるシールなどはラミネートできません。
※FAXやチケットなどに使われる感熱紙は変色のおそれがあるのでご注意ください。

あおぞら栄養士のおはなし♪

手作りおやつを楽しもう♪ 『蒸しパン』

市販の蒸しパンミックスを使わない素朴なおやつです。
飲み物を添えて、美味しく楽しいひとときを、お子さまと一緒に過ごしましょう。

【蒸しパン】

<材料 シリコンカップ5ヶ分>

小麦粉	80g
砂糖	10g
ベーキングパウダー	3g
牛乳 or 粉ミルクを溶かしたもの	100ml
サツマイモ or カボチャ	50g

<作り方>

- ① 小麦粉、ベーキングパウダー、砂糖を合わせてふるう
- ② ボールに①を入れ、牛乳 or 粉ミルクを加えてよく混ぜる
- ③ ②に5~8mm角に切ったサツマイモ or カボチャを加えて混ぜる
- ④ シリコンカップに③を注ぎ入れる
- ⑤ フライパンに④を並べ、容器の高さの1/3程度の湯を注ぎフタをして強火で10分程度蒸す
- ⑥ 竹串をさして、生地がついてこなければ出来上がり

【発行元】みどり地域活動ホームあおぞら おもちゃ文庫

【所在地】横浜市緑区中山町1154-1(中山駅より徒歩10分。緑区休日急患診療所の隣の建物です。)

【連絡先】☎ 045-929-2566

【URL】<http://www.shikoukai.jp/aozora/>

【開 室】・ 9:30~16:00 … 月曜~金曜
・ 10:00~15:30 … 土曜、日曜、祝日

【駐車場】6台

【対 象】未就学児と保護者

【利用料】なし

